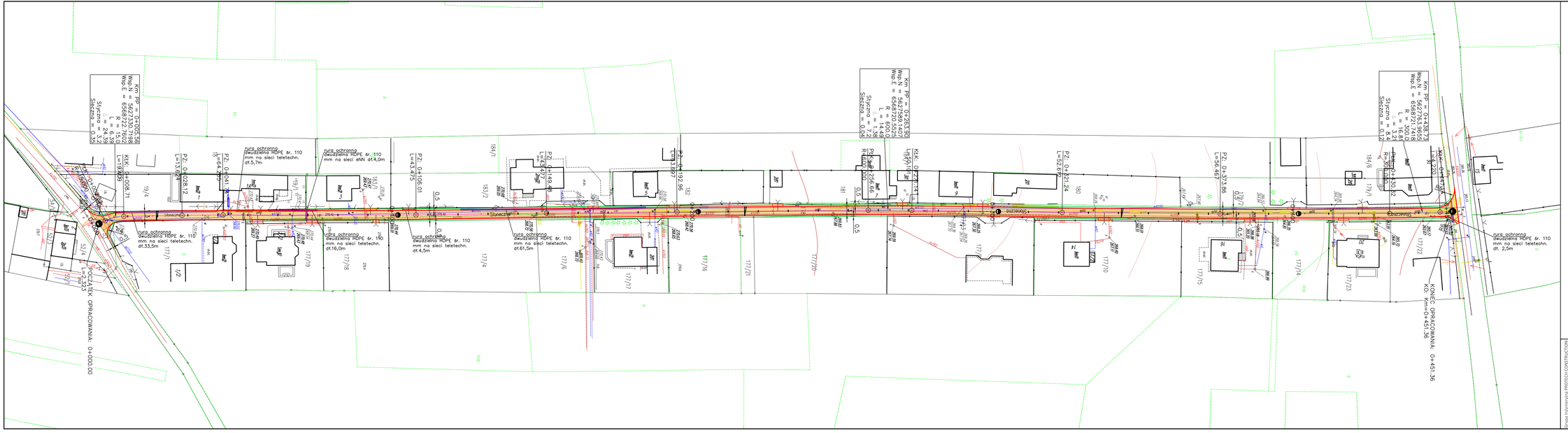

Opis oznaczeń

1385m2	nawierzchnia jezdni z kostki bet. szarej
54,2m2	nawierzchnia zjazdu z kostki bet. czerwonej
927,1mb	krawężnik bet. najazdowy 22x15cm
99,5mb	obrzeże betonowe 30x8cm
	pobocze utwardzone kamieniem szer. 0.5m
127,7mb	rura ochronna dwudzielna PEHD śr. 110mm

Grupa Inżynieryjna PROTECH CONSTRUCTION
Jacek Malmur
ul. Nowa 7 42-700 Sadów
tel 668 948 219

Inwestor:	URZĄD MIEJSKI W BLACHOWNI UL. SIENKIEWICZA 22 42-280 BLACHOWNIA			Stadium: PBW
Budowla:	PRZEBUDOWA ULICY SŁONECZNEJ W BLACHOWNI			Data: 05/2021
Nazwa rysunku:	Projekt zagospodarowania terenu			Skala: 1 : 500
Funkcja:	Imię i Nazwisko:	Specjalność:	Nr Uprawnień:	Nr Rys: 2
Projektant:	Jacek Malmur	drogowa	SLK/5917/PBD/15	
Opracował:	Adam Pokrzywiec	———	———	
Sprawdzający:	Krzysztof Buta	drogowa	OPL/0921/PWOD/13	
Projektant:				
Sprawdzający:				
Asystent projektanta				